

LEGENDA	
Simbolo grafico	Descrizione simbolo
	Tubazione acqua fredda sanitaria isolata guaina Pvc
	Valvola a sfera
	Filtro a Y
	Riduttore di pressione
	Disconnettore regolabile
	Contaltri Ø 2"
	Pozzetto
	Valvola a cappuccio cromato diam. 3/4"

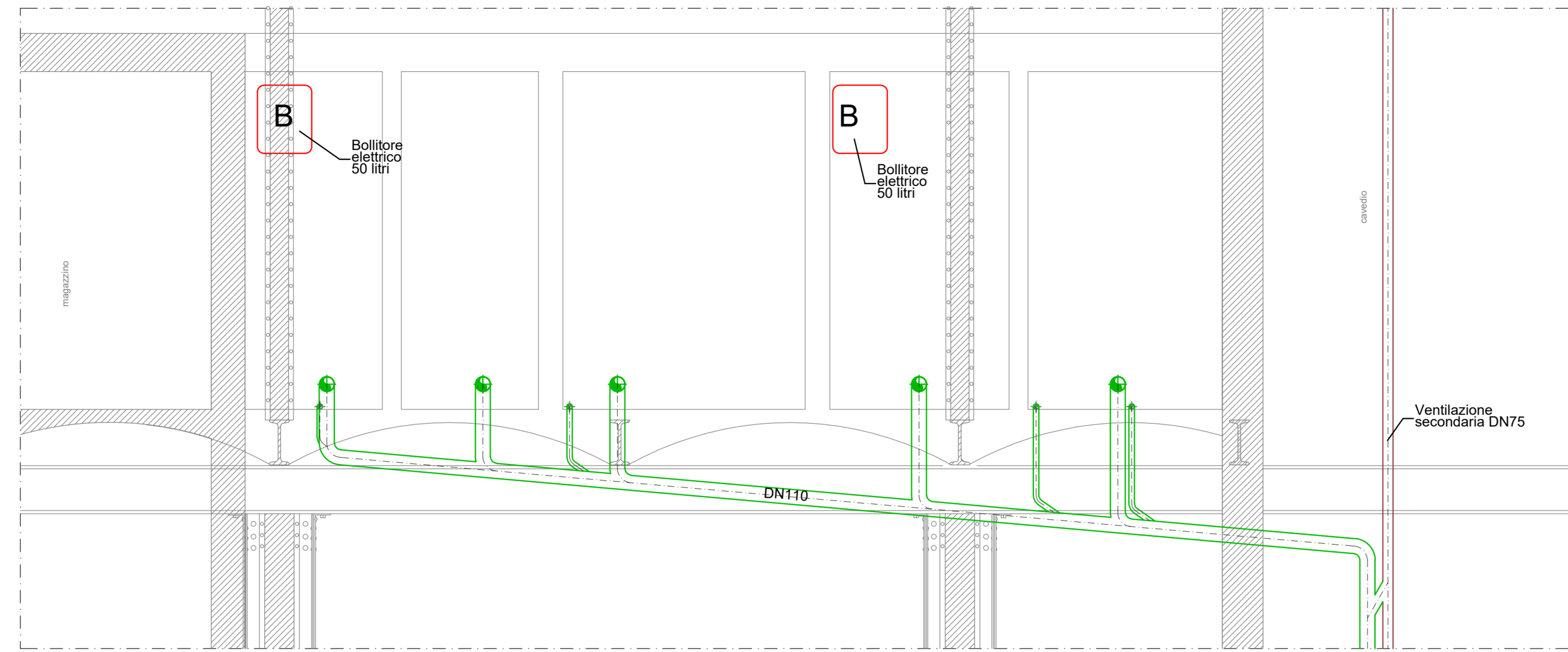

SEZ. A-A'  
scala 1:25

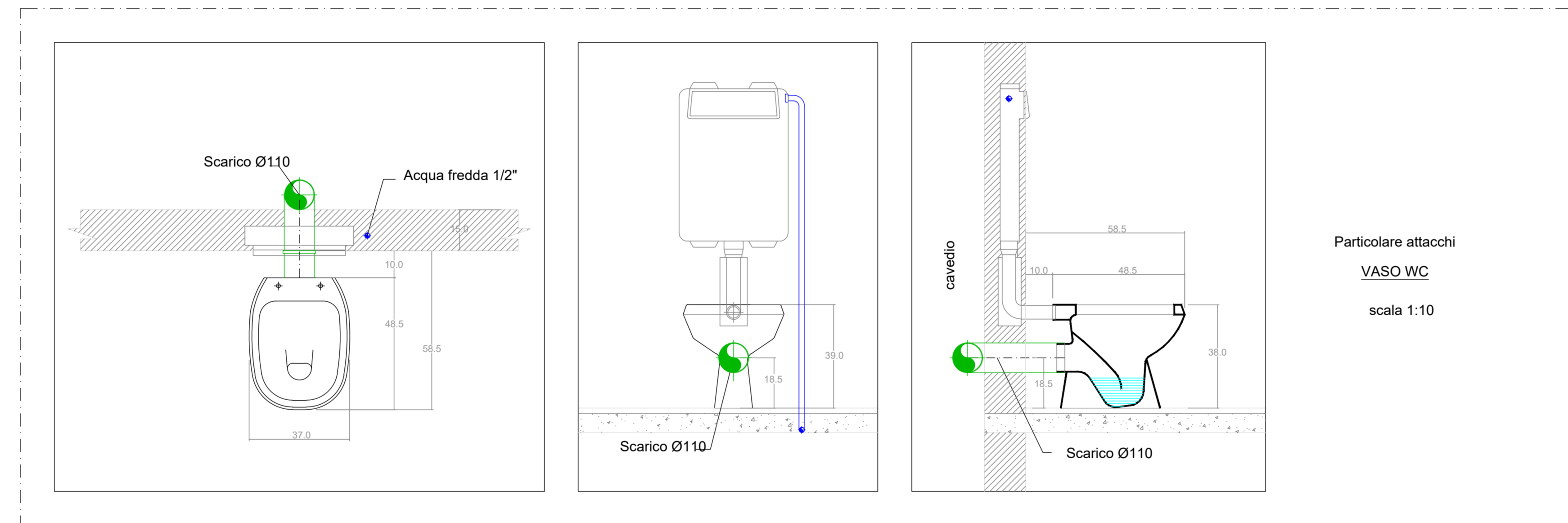

Particolare attacchi  
VASO WC  
scala 1:10

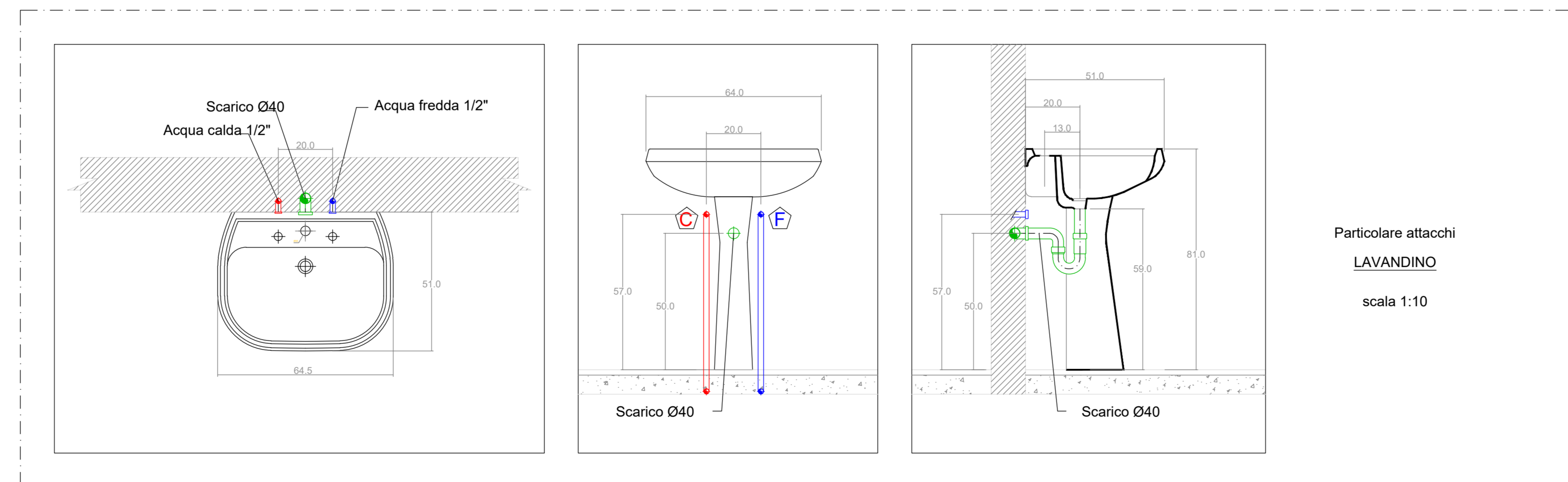

Particolare attacchi  
LAVANDINO  
scala 1:10

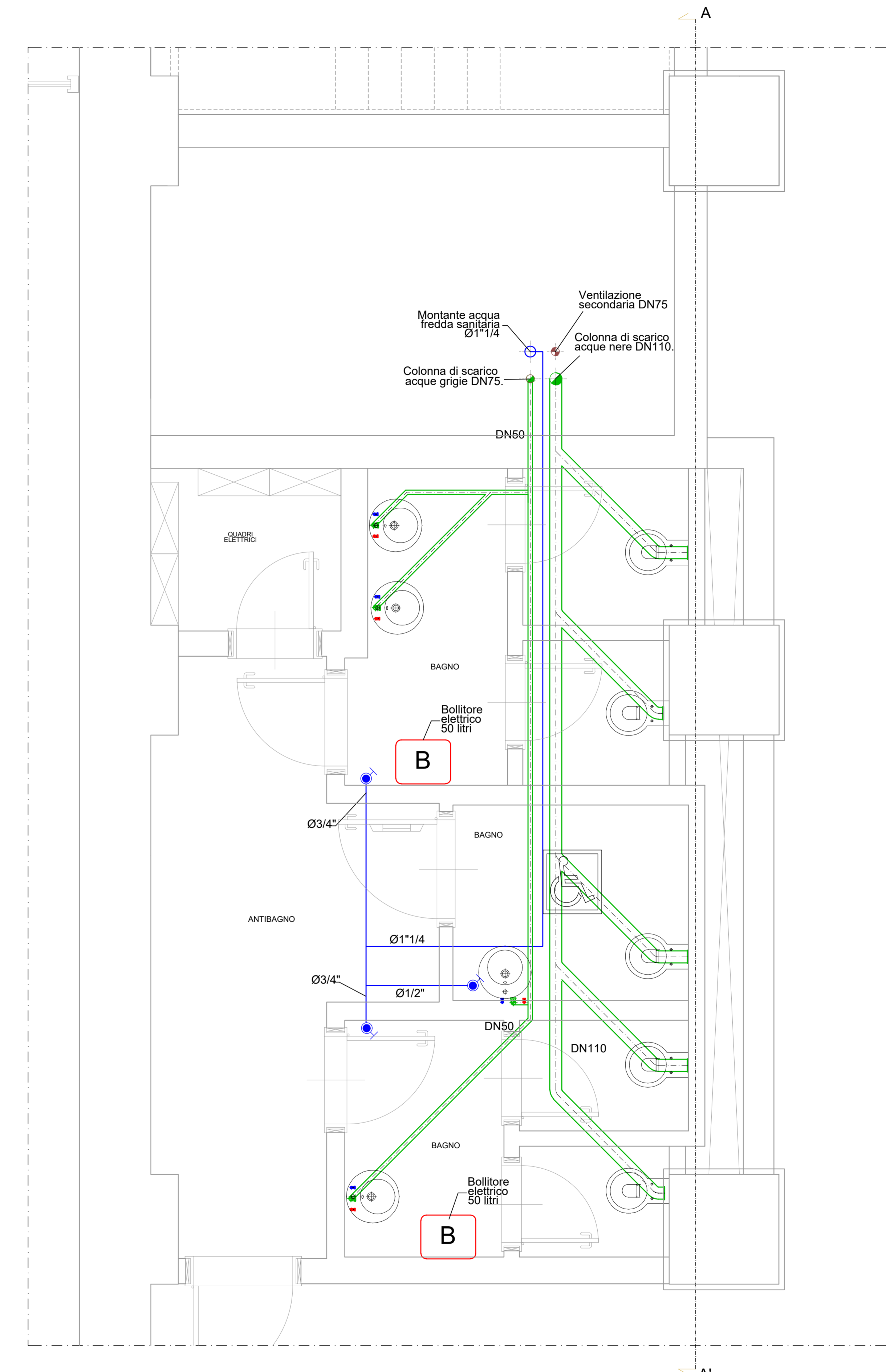
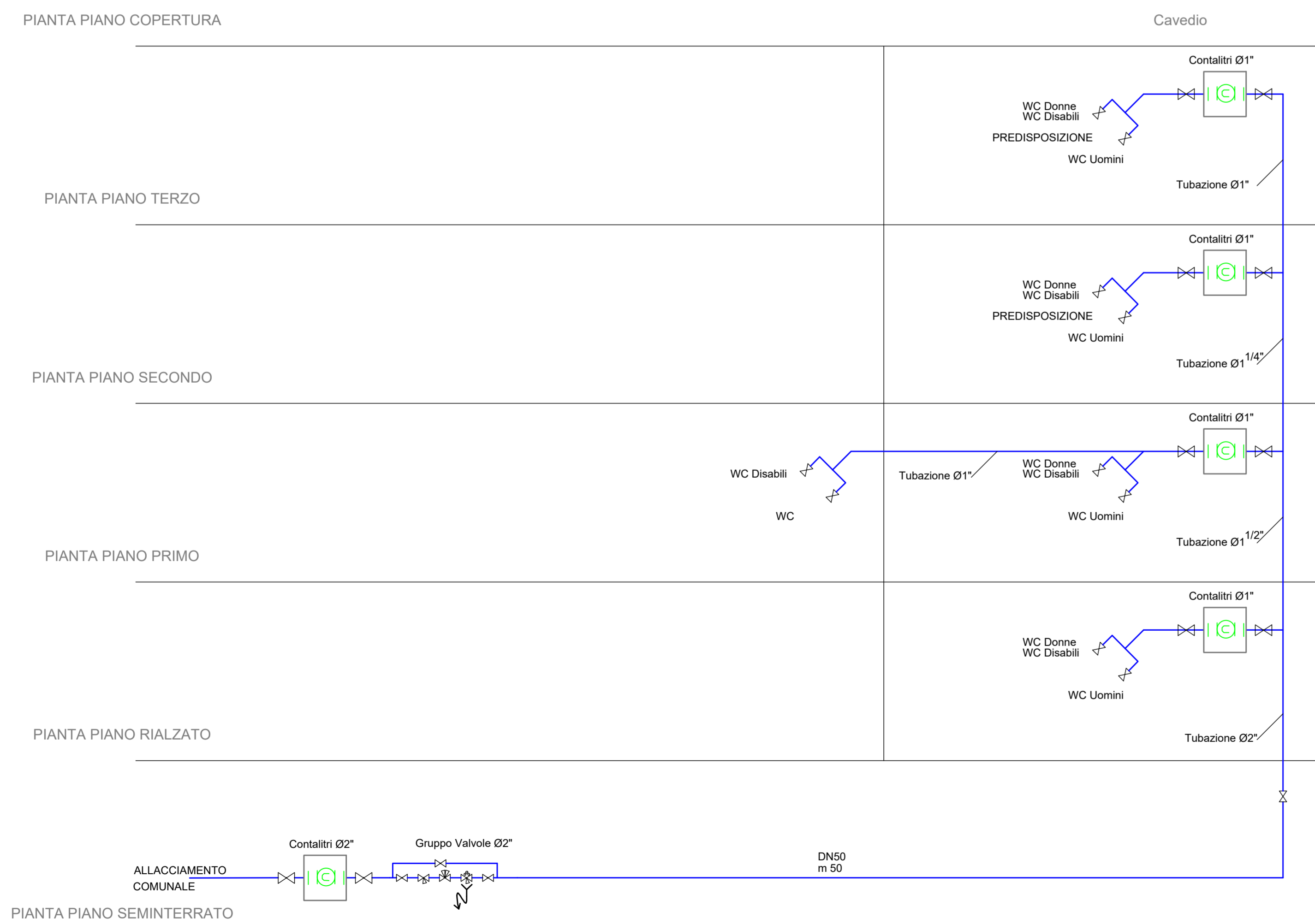

PIANTA PIANO RIALZATO  
scala 1:25

N.B:  
REALIZZARE LA DISTRIBUZIONE  
IDRICA INTERNA AI BAGNI  
CON TUBI DA 1/2"

LEGENDA		
Simbolo grafico	Descrizione simbolo	Manuali
	Tubazione acqua fredda sanitaria	10
	Colonna montante acqua fredda sanitaria	
	Tubazione scarico	37
	Colonna di scarico	
	Colonna di ventilazione secondaria	
	Boiler	44

GRUPPO SERVIZI PIANO RIALZATO

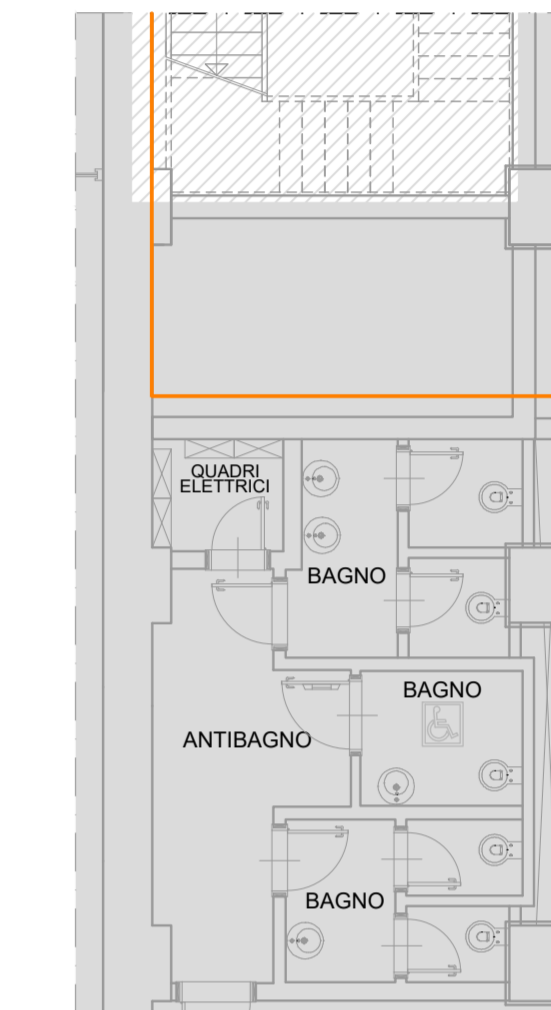

LEGENDA

- LIMITE D'INTERVENTO I.S.
- AREE COMUNI REALIZZATE CON ALTRO APPALTO
- LOTTO 1.1 DI INTERVENTO
- LOTTO 1.2 DI INTERVENTO
- AREE CON OPERE STRUTTURALI REALIZZATE CON ALTRO APPALTO
- AREE CON SOLA PREDISPOSIZIONE



Comune di Trieste  
piazza Unità d'Italia 4  
S111 Trieste  
tel. 040/9751  
www.comune.trieste.it  
partita iva 00210240321

DEPARTAMENTO LAVORI PUBBLICI  
FINANZA DI PROGETTO E PARTENARIATI  
SERVIZIO EDILIZIA PUBBLICA

codice opera 12166  
**Realizzazione di un polo scientifico,  
museale  
e culturale nel Magazzino 26 del Porto  
Vecchio**

PROGETTO ARCHITETTONICO E COORDINAMENTO dott. arch. Paolo RICCI  
COLLABORATORI geom. Gabriele MAROTTA  
per. ind. Violetta MOHAMMED

PROGETTO IMPIANTI dott. ing. Mario BUCHER  
COLLABORATORI dott. ing. Andrea GUIDOLIN - impianti meccanici  
per. ind. Daniele TRIPALDI - impianti elettrici  
dott. ing. Alessandro MELISSI - progetto antincendio  
dott. ing. Aldo MARRINO  
dott. arch. Antonia PALLETICH  
per. ind. Francesco TRIPALDI  
dott. ing. Antonia LUCI  
dott. arch. Alessandro FUCHS  
dott. arch. Saverio TARABOCCHIA

PROGETTO STRUTTURE dott. ing. Roberto PAMBIANCO  
COLLABORATORI dott. ing. Elisa MONTI

RESPONSABILE DEL PROCEDIMENTO dott. arch. Lucia IAMMARINO

**PROGETTO ESECUTIVO**  
**IMPIANTI IDRAULICI**  
IMPIANTO IDRICO-SANITARIO  
PARTICOLARI BAGNI E DISTRIBUZIONE

PIANO RIALZATO

TAVOLA FILE RIF.  
**IS01** SCALA DATA  
1:25 OTTOBRE 2019

Trieste

# Elenco firmatari

ATTO SOTTOSCRITTO DIGITALMENTE AI SENSI DEL D.P.R. 445/2000 E DEL D.LGS. 82/2005 E SUCCESSIVE MODIFICHE E INTEGRAZIONI

Questo documento è stato firmato da:

NOME: IAMMARINO LUCIA

CODICE FISCALE: MMRLCU61L49L113I

DATA FIRMA: 25/11/2019 16:09:05

IMPRONTA: 85FD697F7E5C73AC6CB5FA61A13678FBA7228572FFEB1BD658A8A7BD0544624E  
A7228572FFEB1BD658A8A7BD0544624E56B6B3BB792C9140677FF72333C97F1A  
56B6B3BB792C9140677FF72333C97F1A853C84F27D58261069E08D6FDFD1C560  
853C84F27D58261069E08D6FDFD1C56032D56EFB0CB39681A0B609B41C22CBB1

NOME: TERRANOVA SANTI

CODICE FISCALE: TRRSNT56A17C351S

DATA FIRMA: 29/11/2019 10:39:53

IMPRONTA: ACF8B7FB911C3AD3F4FC572B66AA153539A0AB7B1A5E9FA5F0F55480F072D1EB  
39A0AB7B1A5E9FA5F0F55480F072D1EB63EF568594412B57942419AB6A7DA69E  
63EF568594412B57942419AB6A7DA69EE0F524563A41061FAD767CF2D0AE28F5  
E0F524563A41061FAD767CF2D0AE28F53D85C6A5CA7D3C0011155D505E6733C4

NOME: DIPIAZZA ROBERTO

CODICE FISCALE: DPZRRT53B01A103I

DATA FIRMA: 29/11/2019 11:24:51

IMPRONTA: 4D4D639D44A52CF144A6774A9F8D2922F70FDC91620132EF807A6DA9ED4CEF0B  
F70FDC91620132EF807A6DA9ED4CEF0BE5888FB76C945DCA51D5D3A48EC55432  
E5888FB76C945DCA51D5D3A48EC55432E3FA0187DE3B9D6E22AA4BC5127DEEDB  
E3FA0187DE3B9D6E22AA4BC5127DEEDB77EF85BE4E989393C22A9D72D5536683