

- ### LEGENDA
- Canale in Acciaio di MANDATA aria a sez. circolare (diametri indicati)
  - Canale in Acciaio di RIPRESA aria a sez. circolare (diametri indicati)
  - Canale in PVC di ESTRAZIONE BAGNI a sez. circolare (diam. indicati)
  - Valvola di estrazione bagni
  - Serranda tagliafuoco comandate elettricamente con riarmo manuale
  - Serranda di regolazione tipo ALDES serie RG, corpo in lamiera di acciaio zincato con nervature per l'insierimento tra condotti, pala unica a semplice parete in lamiera di acciaio zincato montata centralmente sul corpo mediante perni in materiale plastico, comando esterno con indicazione aperto-chiuso fissato a staffa a C

1. Canali in lamiera zincata spiraloideali a sezione circolare a semplice parete BS-CIVILE – spessori normalizzati in funzione del diametro, giunzioni ad innesto m/f con tenuta esterna realizzata mediante nastro in alluminio adesivo, fornitura in barre standard da 3 mt, completi di raccorderia e pezzi speciali
2. Canale di ripresa perforato tipo ALDES serie SPIRAL-JET D34, avente le seguenti caratteristiche costruttive:
  - esecuzione in lamiera zincata spiralata a semplice parete colore naturale (verniciatura RAL a richiesta), perforato per montaggio dei diffusori – fornitura in barre standard da 3 mt
  - diffusori in gomma nera inclinati a 45° DN.34 mm – portata nominale indicativamente di 15 m<sup>3</sup>/h cad.
  - tappi di otturazione in gomma nera per chiusura fori non utilizzati

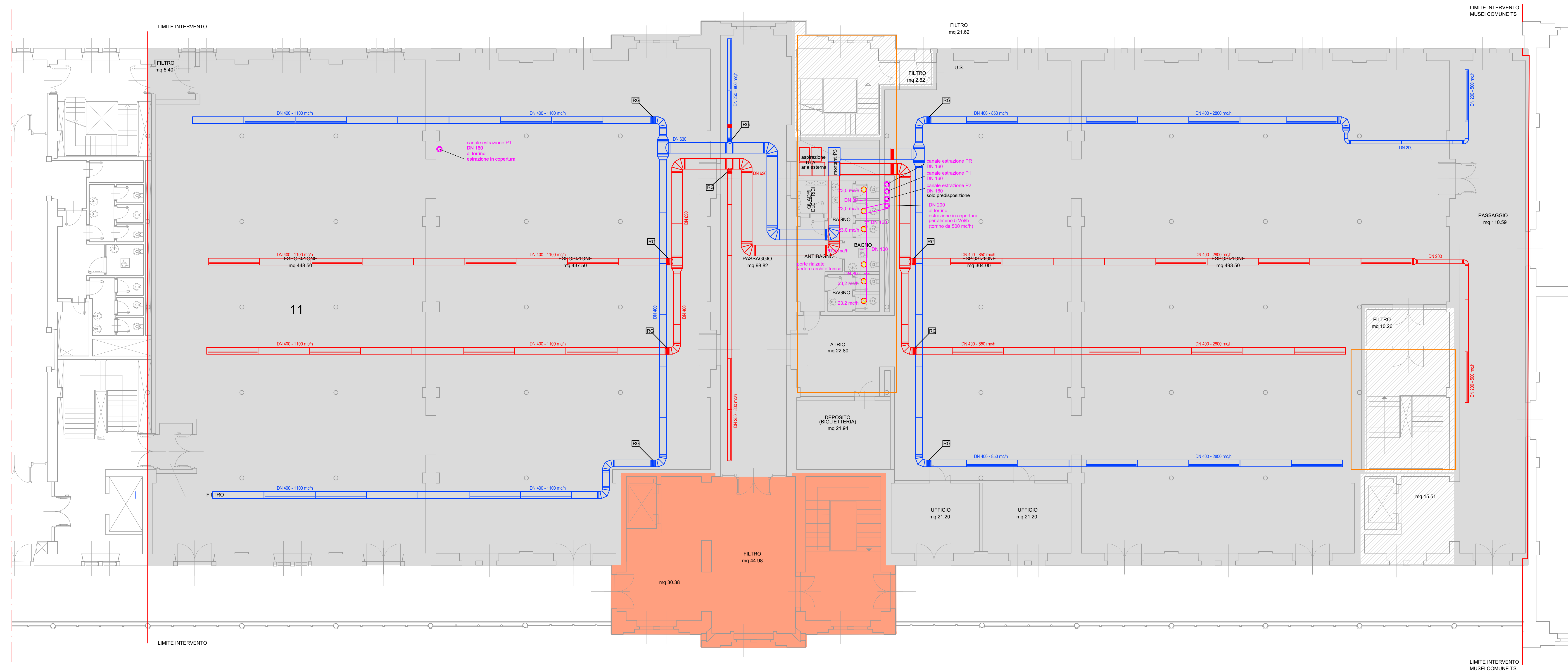

- ### LEGENDA
- LIMITE D'INTERVENTO I.S.
  - AREE COMUNI REALIZZATE CON ALTRO APPALTO
  - OPERE DI SISTEMAZIONE COMPLESSIVA AMBIENTI
  - AREE CON OPERE STRUTTURALI REALIZZATE CON ALTRO APPALTO
  - AREE CON SOLA PREDISPOSIZIONE

**PIANTA PIANO TERZO**  
SCALA 1:100

comune di Trieste  
piazza Unità d'Italia 4  
34121 Trieste  
tel. 0432/751  
www.comune.trieste.it  
partita iva 00010240321

DIPARTIMENTO LAVORI PUBBLICI  
FINANZA DI PROGETTO E PARTENARIATI  
SERVIZIO EDILIZIA PUBBLICA

codice opera 18163

**Porto Vecchio - Magazzino 26 -  
Riqualficazione dell'ala sinistra per  
ampliamento spazio espositivo**

PROGETTO ARCHITETTONICO E COORDINAMENTO dott. arch. Paolo RICCI  
COLLABORATORI geom. Gabriele MARGITTA per. ind. Violetta MOHAMMED

PROGETTO IMPIANTI dott. ing. Mario BUCHER  
COLLABORATORI dott. ing. Andrea GUIDOLIN - impianti meccanici per. ind. Daniele TRIPALDI - impianti elettrici per. ind. Aldo MARINO  
dott. arch. Andrea PAULETICH per. ind. Francesco TRIPALDI  
dott. ing. Arianna LUGLI  
dott. arch. Alessandro FUCHS  
dott. arch. Saverio TARABOCCHIA

PROGETTO STRUTTURE dott. ing. Roberto PAMBIANCO  
COLLABORATORI dott. ing. Elisa MONTI

RESPONSABILE DEL PROCEDIMENTO dott. arch. Lucia IAMMARINO

**PROGETTO ESECUTIVO  
IMPIANTI IDRAULICI**  
IMPIANTO MECCANICO CONDIZIONAMENTO  
DISTRIBUZIONE CANALI D'ARIA

PIANO TERZO

AVOLA FILE RIF.

**IM01** SCALA DATA

1:100 OTTOBRE 2019

Trieste

# Elenco firmatari

ATTO SOTTOSCRITTO DIGITALMENTE AI SENSI DEL D.P.R. 445/2000 E DEL D.LGS. 82/2005 E SUCCESSIVE MODIFICHE E INTEGRAZIONI

Questo documento è stato firmato da:

NOME: IAMMARINO LUCIA

CODICE FISCALE: MMRLCU61L49L113I

DATA FIRMA: 22/11/2019 11:59:37

IMPRONTA: 500BDB934D4047653E72895BBB05E8034E8A70F24DEF621AEE1DA76BFBFB009E  
4E8A70F24DEF621AEE1DA76BFBFB009E40FD172B18BC9B453BD5537801BB403B  
40FD172B18BC9B453BD5537801BB403BB4816B7C8755F6E778F1A9FD6E20556F  
B4816B7C8755F6E778F1A9FD6E20556FBD591D4C5301DB7C276A163BA862068A

NOME: TERRANOVA SANTI

CODICE FISCALE: TRRSNT56A17C351S

DATA FIRMA: 29/11/2019 10:52:39

IMPRONTA: 2A5782365FDC5FD618A671DD013EA3A29E22BCF2C58AFBCD21F63F901EA24CA5  
9E22BCF2C58AFBCD21F63F901EA24CA5929CBF416DB7684C75FC43A78429D745  
929CBF416DB7684C75FC43A78429D7454C123300133F06D46FB8985ABE8B4D39  
4C123300133F06D46FB8985ABE8B4D39E1FE16E0F4F4FBFEE3FE2C0C8D76B54A

NOME: DIPIAZZA ROBERTO

CODICE FISCALE: DPZRRT53B01A103I

DATA FIRMA: 29/11/2019 11:35:00

IMPRONTA: 70C9E58BE305F6CD03CA74EC9FB0E5B9456FE9E4CC5D0F7AB5F1A991121D8632  
456FE9E4CC5D0F7AB5F1A991121D863218C281312FE1BF8AEE912E453E5C0E49  
18C281312FE1BF8AEE912E453E5C0E49591C39880E39B0274085DE2F72B74314  
591C39880E39B0274085DE2F72B74314286E56B19698CB1606B24FBF4BA79D0C