

PIANO DI INSTALLAZIONE - PIANO SEMINTERRATO

FORZA MOTRICE ED ILLUMINAZIONE

SCALA 1:100

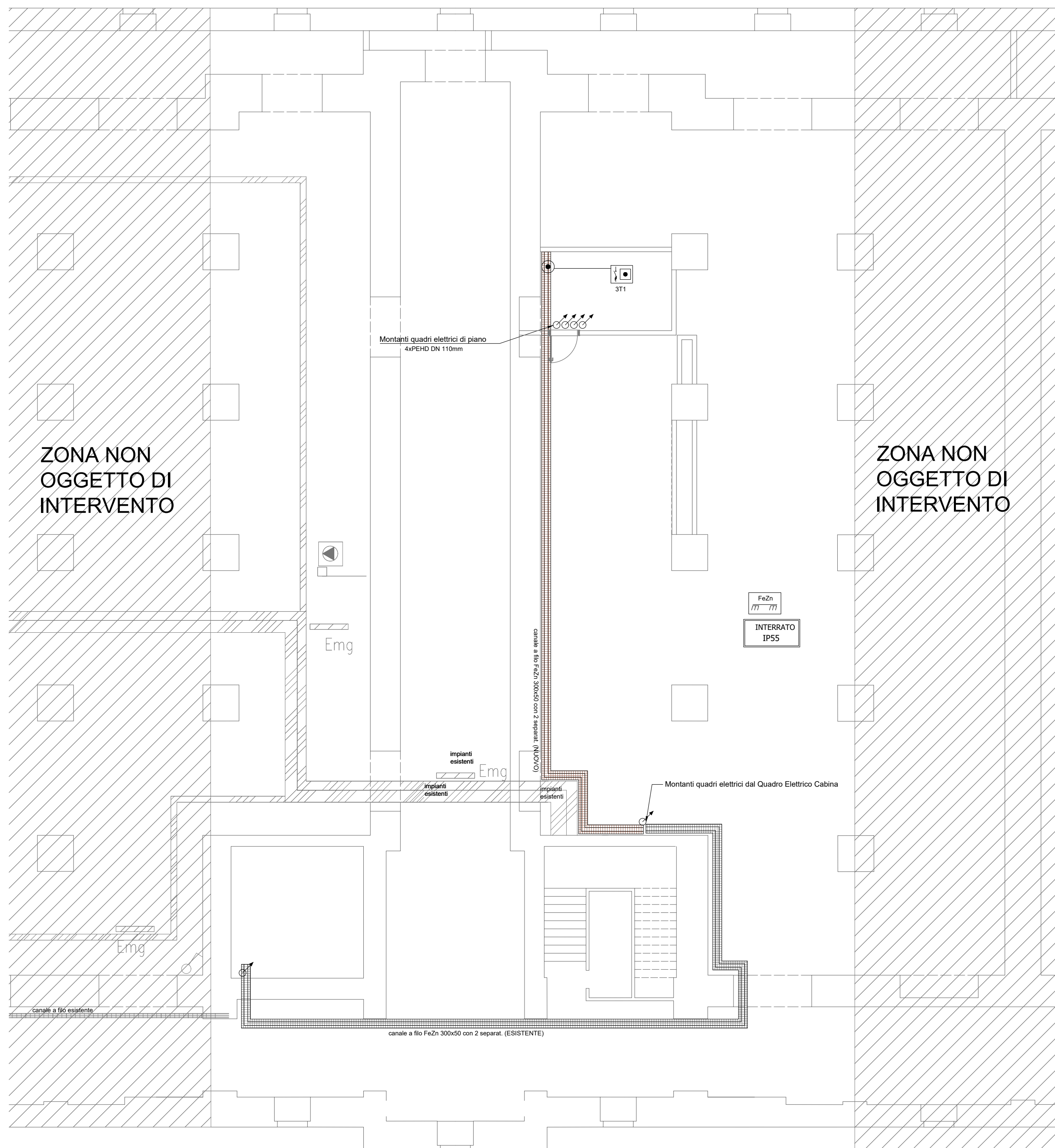

DETTAGLIO DI INSTALLAZIONE

Canale a filo 300x75mm

MARCA: Cablofil

SEZIONE (mm)

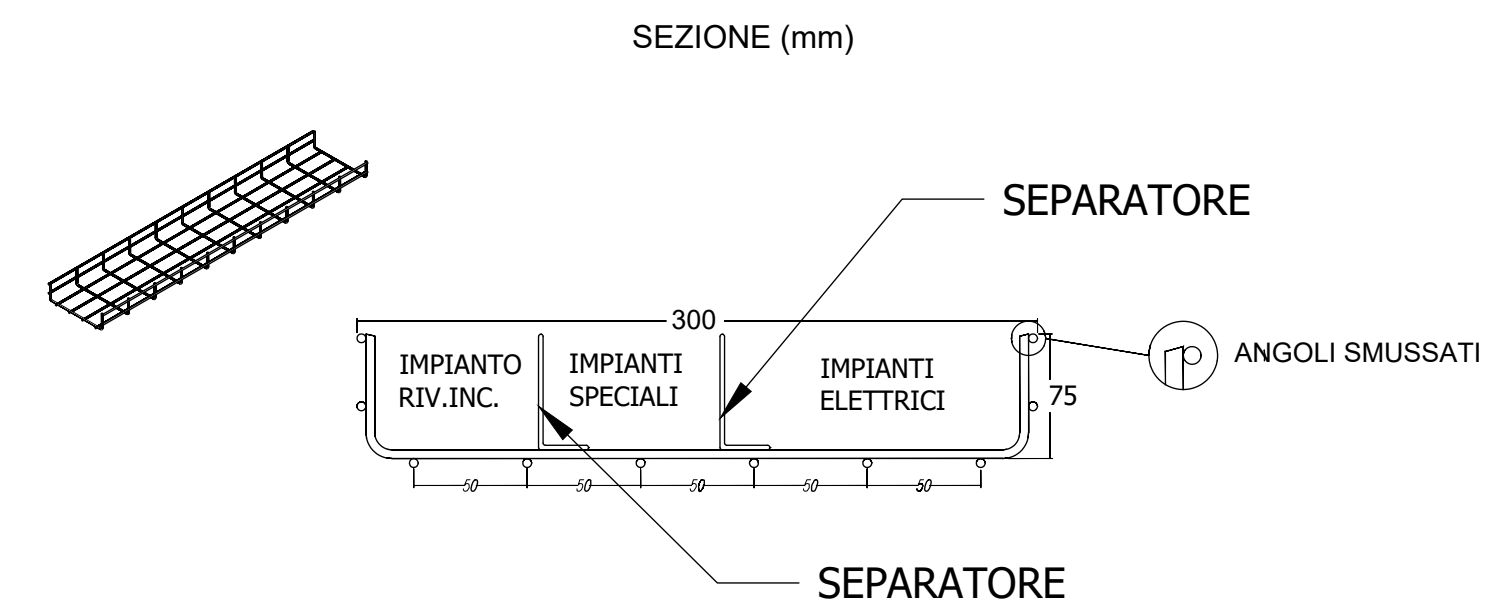

NOTA: PRODOTTI UTILIZZATI

- I PRODOTTI COSTITUENTI L'IMPIANTO DOVRANNO ESSERE RISPONDENTI ALLE SPECIFICHE NORMATIVE DI PRODOTTO E MARCHIATI CE O EQUIVALENTI AI SENSI DI LEGGE.
- EVENTUALI MARCHE INDICATE NEGLI ELABORATI PROGETTUALI NON SONO DA RITENERSI VINCOLANTI, MA SONO RIPORTATE UNICAMENTE AL FINE DELLA DETERMINAZIONE DELLE DIMENSIONI E DEGLI INGOMBRI DEI DISPOSITIVI E DELLE CARATTERISTICHE FUNZIONALI E QUALITATIVE DEGLI STESSI.
- I PRODOTTI EFFETTIVAMENTE INSTALLATI NON DOVRANNO ESSERE COMUNQUE QUALITATIVAMENTE INFERIORI A QUELLI INDICATI.

NOTA: IMPLICAZIONI URBANISTICHE

- LE PLANIMETRIE, LE SEZIONI ED IN GENERE I DATI A CARATTERE EDILE RIPORTATI NEGLI ELABORATI GRAFICI SONO DA CONSIDERARSI COME INDICATIVI CON L'UNICO SCOPO DI RAPPRESENTARE IN MANIERA COMPRESA GLI IMPIANTI PROGETTATI ED I RELATIVI PARAMETRI DIMENSIONALI E FUNZIONALI.
- I DISPOSITIVI D'IMPIANTO PREVISTI, COMPLETI DEI COMPONENTI DI INSTALLAZIONE E COSTRUZIONE, RISULTANO POSIZIONATI NELLE SEDI PREVISTE ALLO SCOPO DI RENDERE GLI IMPIANTI FUNZIONALI, ACCESSIBILI E MANUTENIBILI SECONDO LE NORMATIVE TECNICHE.
- EVENTUALI LIMITAZIONI O IMPEDIMENTI DERIVANTI DA LEGISLAZIONE, NORMATIVA O REGOLAMENTO NAZIONALE O LOCALE IN MATERIA EDILE, URBANISTICA, PAESAGGISTICA O SIMILARE E CONSEGUENTE AGLI INGOMBRI DEI DISPOSITIVI D'IMPIANTO PREVISTI DOVRANNO ESSERE PREVENTIVAMENTE VALUTATE E VERIFICATE DALLA DIREZIONE LAVORI.

NOTA: INDICAZIONI D'INSTALLAZIONE

- I PERCORSI, LE SEDI D'INSTALLAZIONE ED I RELATIVI DETTAGLI DEI DISPOSITIVI D'IMPIANTO SONO RIPORTATI NEGLI ELABORATI GRAFICI AL FINE DI INDIVIDUARE COMPLETAMENTE IL POSIZIONAMENTO, GLI INGOMBRI E LA TIPOLOGIA DEGLI IMPIANTI PROGETTATI.
- LA POSIZIONE DEI DISPOSITIVI D'IMPIANTO PUO' SUBIRE LIMITATE VARIAZIONI CONSEGUENTI A VINCOLI STRUTTURALI, DI ARREDO, FUNZIONALI O PER ULTERIORI CONSIDERAZIONI EMERSE IN FASE COSTRUTTIVA. TALI VARIAZIONI DEVONO ESSERE PREVENTIVAMENTE CONCORDATE CON IL CLIENTE ED AVALLATE DALLA DIREZIONE LAVORI.
- PRIMA DELL'ESECUZIONE DEGLI IMPIANTI LA DITTA INSTALLATRICE DOVRA' VERIFICARE IN CANTIERE LE GRANDEZZE DI PROGETTO EDILI, GLI INGOMBRI IMPIANTISTICI E LA CONSEGUENTE FATTIBILITA' DEGLI IMPIANTI COSTI' COME PREVISTI.
- IL POSIZIONAMENTO DEI DISPOSITIVI D'IMPIANTO PUO' RICHIEDERE, IN FUNZIONE DELLE DIMENSIONI E PESI DEGLI STESSI, DEGLI SPAZI E DEI LUOGHI DI INSTALLAZIONE NECESSARI PER IL LORO FUNZIONAMENTO E LA LORO MANUTENZIONE, UNA VERIFICA E/O INTERVENTO EDILE (CON PARTICOLARE RIFERIMENTO A DISPOSITIVI INSTALLATI ALL'ESTERNO DELL'EDIFICIO) CON POSSIBILI IMPLICAZIONI DI NATURA URBANISTICA, STRUTTURALE E/O DI CODICE CIVILE.
- LA DITTA INSTALLATRICE DOVRA' VERIFICARE OVVERO SEGNALARE TALI EVENTUALITA' PRESSO LA DIREZIONE LAVORI ED ASSICURARSI IN MERITO ALL'ESITO POSITIVO DELLE EVENTUALI VERIFICHE E/O INTERVENTI RESISI' NECESSARI.



comune di trieste
piazza Unita' d'Italia 4
34121 Trieste
tel. 040/6751
www.comune.trieste.it
partita iva 00210240321

**DIPARTIMENTO LAVORI PUBBLICI
FINANZA DI PROGETTO E PARTENARIATI
SERVIZIO EDILIZIA PUBBLICA**

**Porto Vecchio - Magazzino 26 - Riquilificazione
dell'ala sinistra per ampliamento spazio espositivo**

codice opera 18163

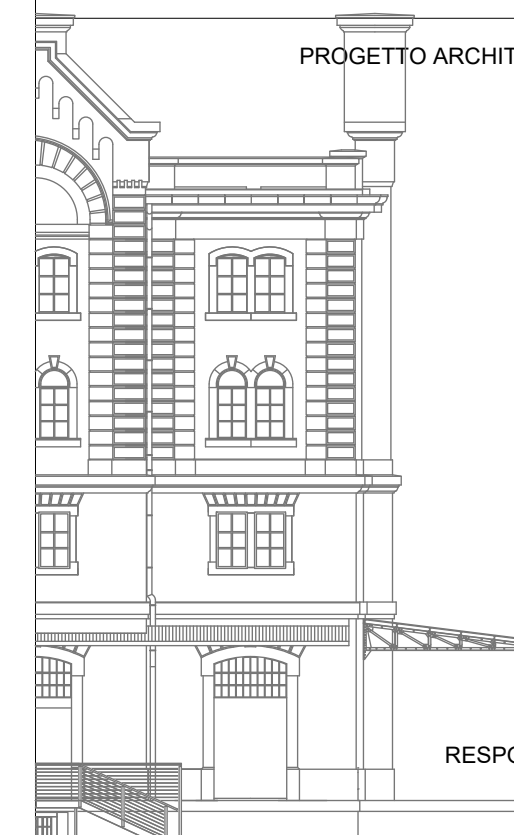

PROGETTO ARCHITETTONICO E COORDINAMENTO dott. arch. Paolo RICCI

COLLABORATORI geom. Gabriele MAROTTA
per. ind. Violetta MOHAMMED

PROGETTO IMPIANTI dott. ing. Mario BUCHER

COLLABORATORI dott. ing. Andrea GUIDOLIN - impianti meccanici
per. ind. Daniele TRIPALDI - impianti elettrici
dott. ing. Alessandro MESSI - progetto antincendio
dott. ing. Aldo MARFINO
dott. arch. Andrea PAULETICH
per. ind. Francesco TRIPALDI
dott. ing. Arianna LUGLI
dott. arch. Alessandro FUCHS
dott. arch. Saverio TARABOCCHIA

PROGETTO STRUTTURE dott. ing. Roberto PAMBIANCO

COLLABORATORI dott. ing. Elisa MONTI

RESPONSABILE DEL PROCEDIMENTO dott. arch. Lucia IAMMARINO

PROGETTO ESECUTIVO

**IMPIANTI ELETTRICI
PIANTA PIANO SEMINTERRATO**

PIANO DI INSTALLAZIONE FORZA MOTRICE E ILLUMINAZIONE

TAVOLA

FILE RIF.

IE01

SCALA

1:100

DATA

OTTOBRE 2019

Trieste

Elenco firmatari

ATTO SOTTOSCRITTO DIGITALMENTE AI SENSI DEL D.P.R. 445/2000 E DEL D.LGS. 82/2005 E SUCCESSIVE MODIFICHE E INTEGRAZIONI

Questo documento è stato firmato da:

NOME: IAMMARINO LUCIA

CODICE FISCALE: MMRLCU61L49L113I

DATA FIRMA: 22/11/2019 11:58:58

IMPRONTA: 12D2234B01E470A8510BB6E44AFF66436139412D132451D686650A77B8F6395C
6139412D132451D686650A77B8F6395C142CFADA3E6B68AF7062B7F522B9DEF4
142CFADA3E6B68AF7062B7F522B9DEF424A704FB3DD2CE63B54499B2FA4FDC50
24A704FB3DD2CE63B54499B2FA4FDC5048996A6662112692FB81C9C74F9D2BFC

NOME: TERRANOVA SANTI

CODICE FISCALE: TRRSNT56A17C351S

DATA FIRMA: 29/11/2019 10:51:11

IMPRONTA: 3F1C69F19E7ABF35D643BAAC77996A8B9A2CF81A4872BDD3BCDD41515E406A0
9A2CF81A4872BDD3BCDD41515E406A00B0925AF40B11298176B7F13E16974B2
0B0925AF40B11298176B7F13E16974B2E7E7816C625836D370A96234ABF090FC
E7E7816C625836D370A96234ABF090FCE609B747D4169B9882C3D77152E7A46E

NOME: DIPIAZZA ROBERTO

CODICE FISCALE: DPZRRT53B01A103I

DATA FIRMA: 29/11/2019 11:33:30

IMPRONTA: 85A48E659A632A7F8B4543677B04DBED93E561EC985DA0A056A9697720FB6EC3
93E561EC985DA0A056A9697720FB6EC359E8A0342340EF8ADDF51E889F9E1FE0
59E8A0342340EF8ADDF51E889F9E1FE0BBCC7FCEBC687018FDC23AEEE7ECE738
BBCC7FCEBC687018FDC23AEEE7ECE7387B76B241F2A8E3EA2512F657F5536878